

María Calles Ruiz  
Ángela Ramírez Tamayo

DPTO ORIENTACIÓN  
Mayo 2022

# Ciclo formativo de Grado Básico

Incorporación en el curso  
2022/23

# ¿Qué es el Ciclo Formativo de Grado Básico?

- **Formación que me preparará para iniciarme en el aprendizaje de un oficio.**
- **Conseguiré las competencias profesionales correspondientes a una Cualificación de nivel uno del Catálogo Nacional de Cualificaciones Profesionales.**
- **Obtendré un Título Profesional Básico y el Título de ESO, que me permitirá el acceso a Ciclos Formativos de Grado Medio.**



# Eliges estudiar Ciclo Formativo de Grado Básico porque...

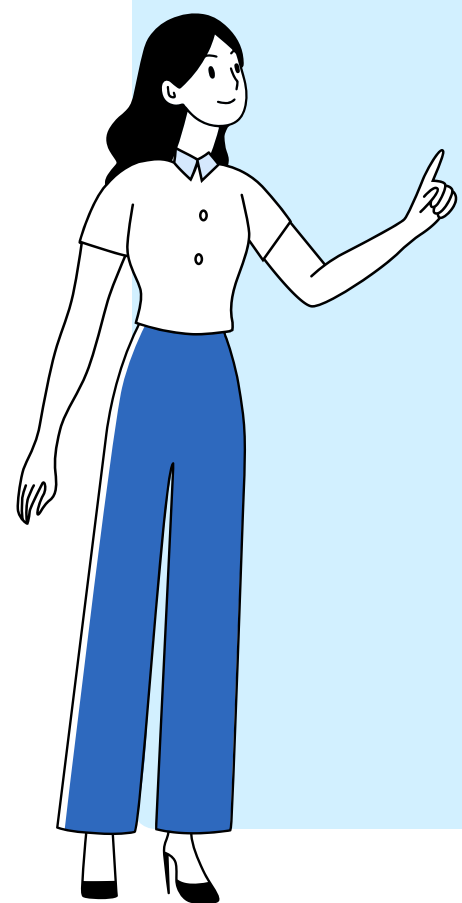

**Tienes dificultades para aprobar en la ESO**

**Quieres aprender una profesión**

**Quieres sacarte el Título de la ESO y desde el Ciclo Formativo Grado Básico tienes más posibilidades**

**Has pensado en abandonar tus estudios**

## Requisitos del Ciclo Formativo de Grado Básico

- 1 Que tengas cumplidos 15 años o los cumplas durante 2022
- 2 Que hayas cursado 3ºESO o, excepcionalmente, haber cursado 2ºESO
- 3 Haber sido propuesto por el equipo docente a la familia mediante el Consejo Orientador (LOMLOE)

# CARACTERÍSTICAS DEL CFGB



1

2 cursos académicos (2000 horas)

2

Módulos (asignaturas) para aprender una profesión

3

Módulos para obtener el Título de la ESO

4

Clases Teóricas y Prácticas

# Familias profesionales que ofrecen CFGB:

Administración y gestión

Agraria

Artes gráficas

Comercio y Marketing

Edificación y Obra Civil

Electricidad y Electrónica

Fabricación Mecánica

Hostelería y Turismo

Imagen Personal

Industrias Alimentarias

Informática y Comunicaciones

Instalación y Mantenimiento

Madera, Mueble y Corcho

Marítimo Pesquera

Servicios Socioculturales y a la Comunidad

Textil, Confección y Piel

Transporte y Mantenimiento de Vehículos

Vidrio y Cerámica

Consulta en qué centros se imparten en el siguiente enlace:

<https://www.juntadeandalucia.es/educacion/secretariavirtual/consulta/oferta-educativa-formacion-profesional-basica/>

**Consulta aquí la OFERTA DEL CURSO 2021-22**



# Itinerarios Vocacionales al finalizar el CFGB

SUPERADOS TODOS LOS MÓDULOS OBTENDRÁS:

Título de Grado  
Básico de la Familia  
Profesional que  
hayas cursado

Título ESO



# Itinerarios Vocacionales al finalizar el CFGB

Y AL TITULAR, PODRÁS HACER:

Ciclo Formativo de  
Grado Medio

Cursos de Empleo

Incorporación al  
Mundo Laboral





# Procedimiento

1

Te propone el Equipo Docente

2

Se le comunica a las familias y al alumnado

3

Consejo Orientador: te lo entregará el tutor/a junto al Boletín de Notas en Junio

4

La Familia lo solicita entre el 15 y el 30 de junio

5

Ver adjudicación en página web del Instituto solicitado o de la Consejería de Educación

6

Matriculación



# Escolarización

## 1º) Solicitud

Se presenta **UNA SOLA SOLICITUD** indicando las familias profesionales elegidas y los Institutos de tu preferencia.

La solicitud se hace online por la SECRETARÍA VIRTUAL de la Junta de Andalucía: se necesita CLAVE IANDE O Certificado Digital

Action 4

## 2º) Matriculación

Si te han dado plaza pásate por el instituto y formaliza la matrícula entre el 1 y el 10 de julio.

**BECA**

**MUY IMPORTANTE**

**SOLICITA TU BECA DEL MEC.**



**EL PLAZO PARA EL CURSO**

**2022/23 TERMINA EL DÍA 12 DE**

**MAYO DE 2022.**

**¡NO LO DEJES PARA MAÑANA!**

# **PARA MÁS INFORMACIÓN**



Pregunta a tu tutor/a o pide cita a tu orientadora María Calles:

**MARTES Y MIÉRCOLES DE 11:15 A 11:45 H**